

Planta baixa - 80,41 m²
 escala 1/75

PROJETO ARQUITETÔNICO EDIFICAÇÃO INSTITUCIONAL		Proprietário Prefeitura Municipal de Pinhal da Serra - RS		
Responsável técnico Eng^a Civil Carla Zanette		Endereço Obra:		
		Conteúdo Planta baixa	Escala Indicada	Data Outubro/2016
CREA 128304-8		Folha 01/05		

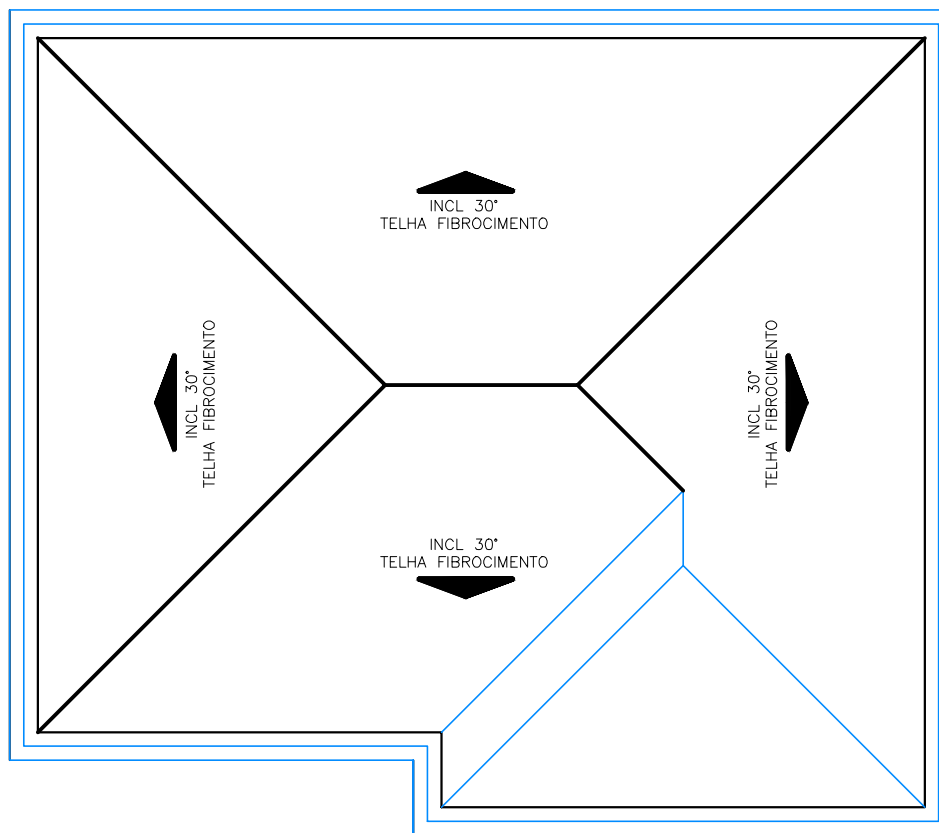

Cobertura
escala 1/75

PROJETO		Proprietário		
ARQUITETÔNICO		Prefeitura Municipal de Pinhal da Serra - RS		
EDIFICAÇÃO INSTITUCIONAL		Endereço Obra:		
Responsável técnico	CREA	Conteúdo	Escala	Data
Eng ^a Civil Carla Zanette	128304-8	Cobertura	Indicada	Outubro/2016
				Folha
				02/05

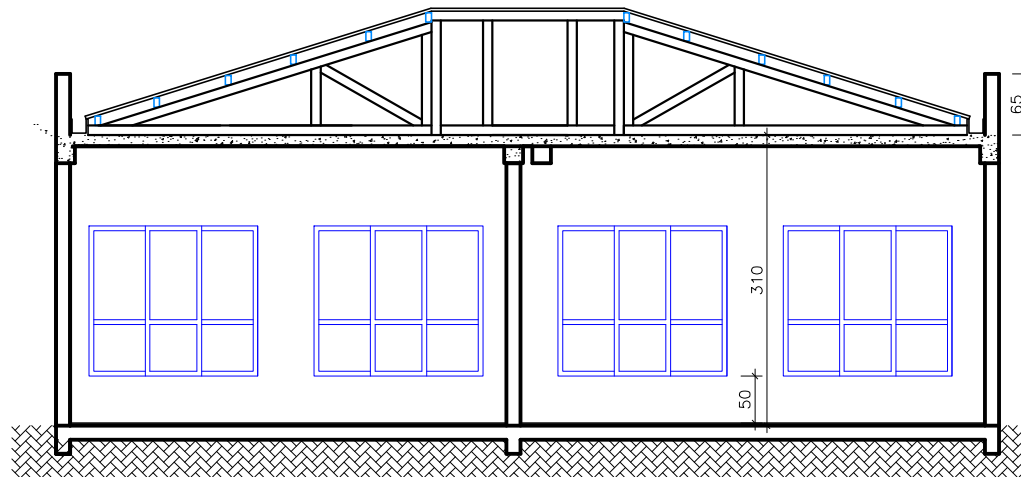

Corte Aa
escala 1/75

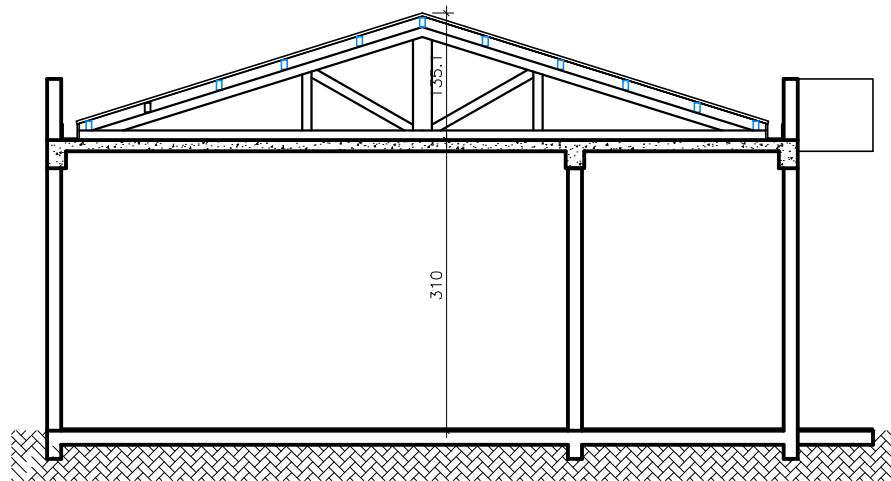

Corte Bb
escala 1/75

PROJETO
ARQUITETÔNICO
EDIFICAÇÃO INSTITUCIONAL

Proprietário

Prefeitura Municipal de Pinhal da Serra - RS

Endereço Obra:

Responsável técnico

Eng^a Civil Carla Zanette

CREA
128304-8

Conteúdo
Cortes

Escala
Indicada

Data
Outubro/2016

Folha
03/05

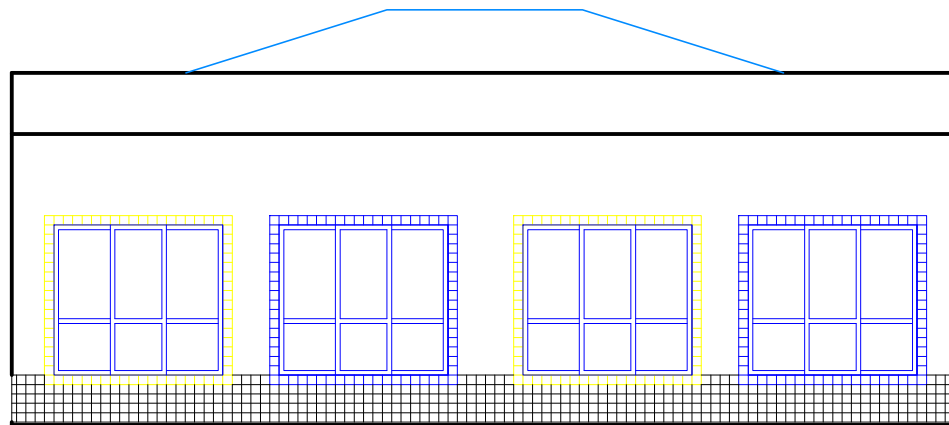

Fundos
escala 1/75

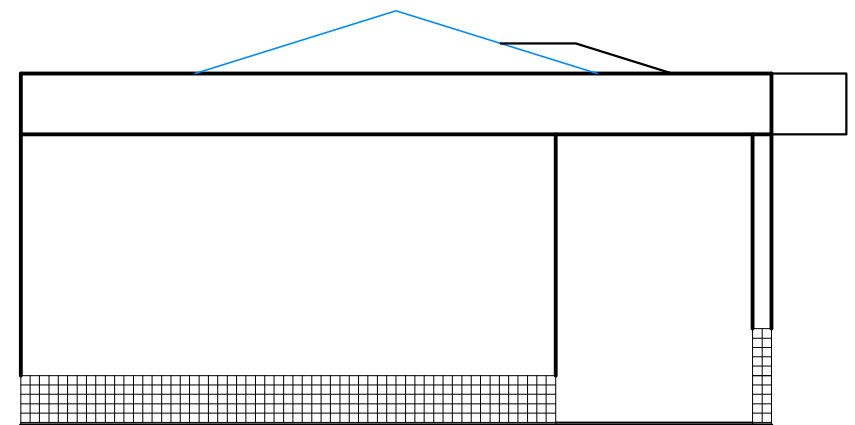

Lateral
escala 1/75

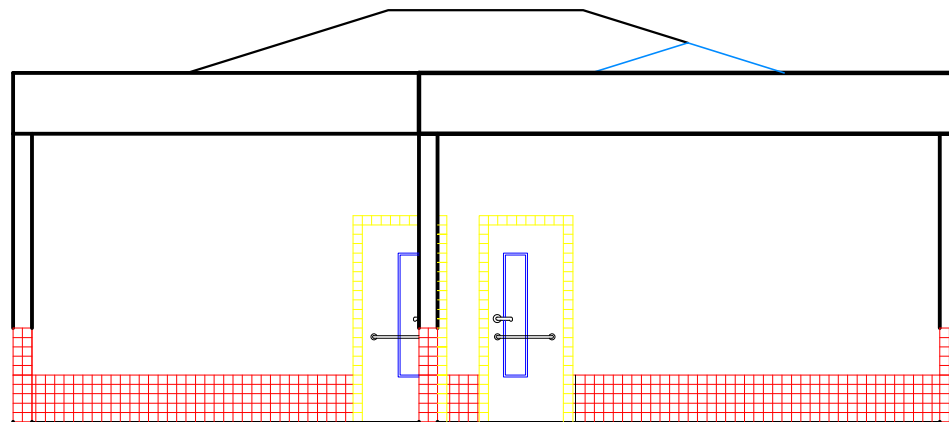

Fachada
escala 1/75

PROJETO
ARQUITETÔNICO
EDIFICAÇÃO INSTITUCIONAL

Proprietário

Prefeitura Municipal de Pinhal da Serra - RS

Endereço Obra:

Responsável técnico

Eng^a Civil Carla Zanette

CREA
128304-8

Conteúdo
Fachadas

Escala
Indicada

Data
Outubro/2016

Folha
04/05

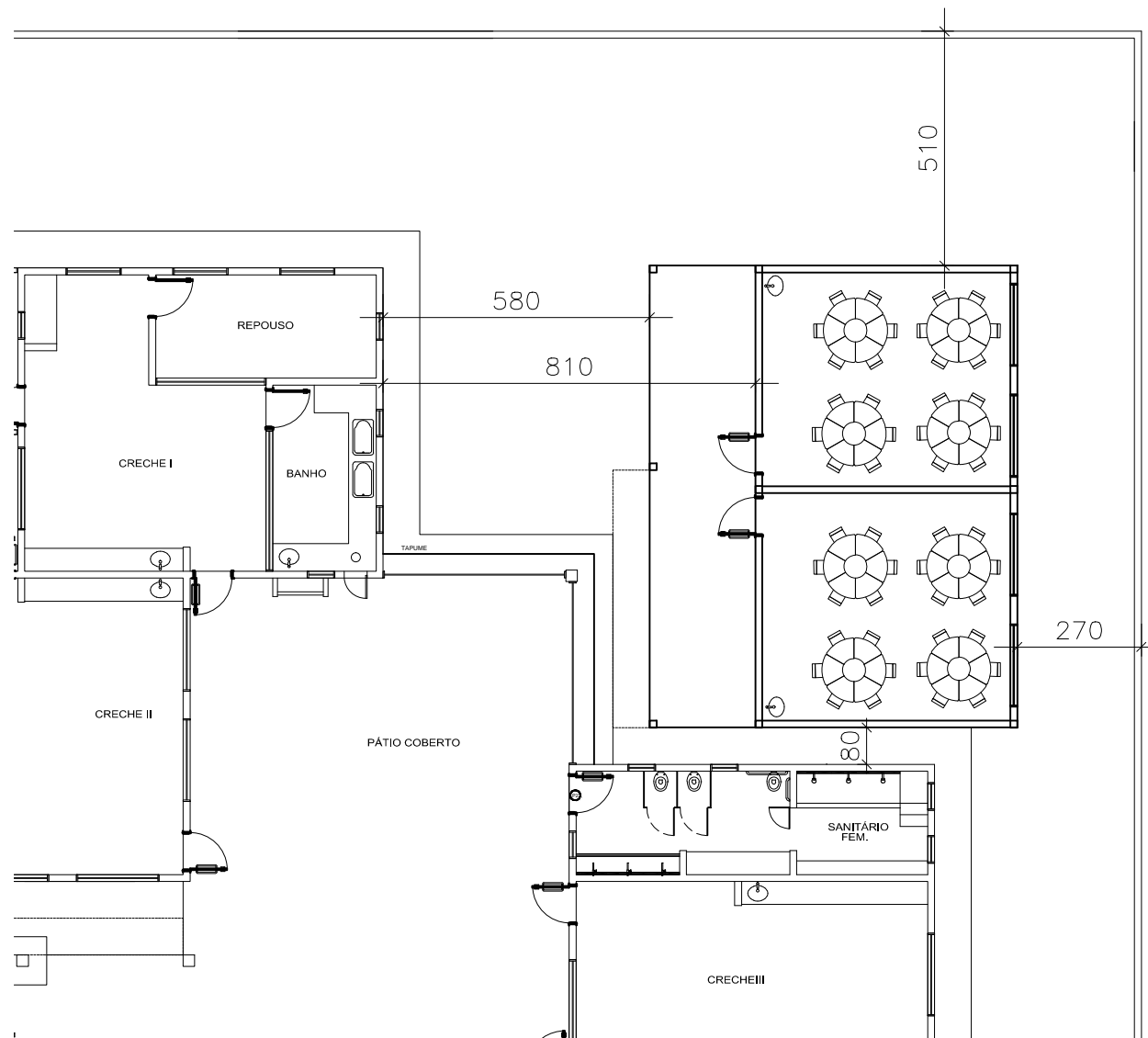

Planta de Locação
escala 1/150

PROJETO		Proprietário		
ARQUITETÔNICO		Prefeitura Municipal de Pinhal da Serra - RS		
EDIFICAÇÃO INSTITUCIONAL		Endereço Obra:		
Responsável técnico	CREA	Conteúdo	Escala	Data
Eng ^a Civil Carla Zanette	128304-8	Locação	Indicada	Outubro/2016
				Folha
				05/05

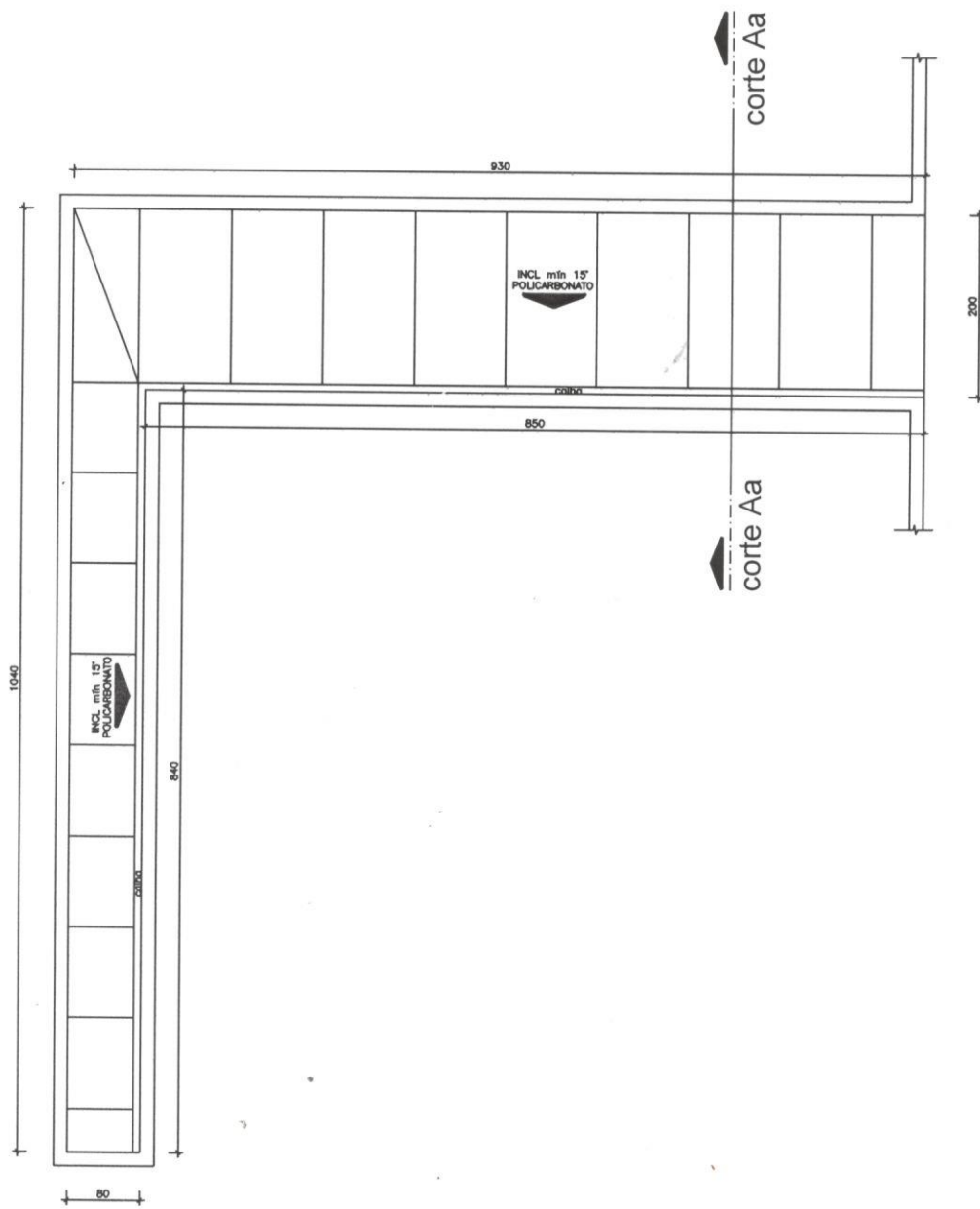

COBERTURA EM POLICARBONATO

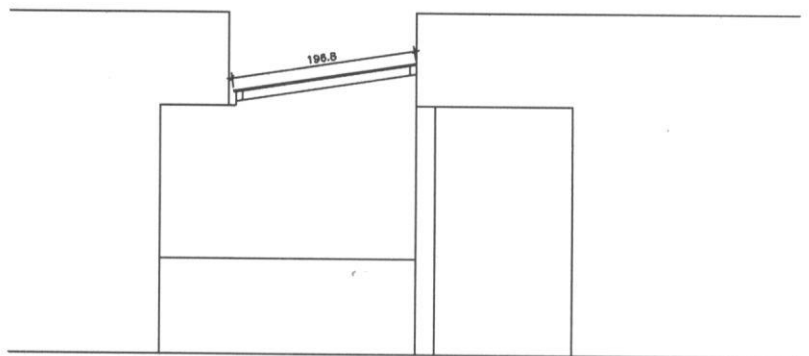

CORTE Aa

Carla Zanette
Engenheira Civil
CREA 128304-8

Resp. Técnico: Carla Zanette
Carla Zanette
Engenheira Civil - CREA SC 128304-8

Proprietário: Prefeitura Municipal de Pinhal da Serra

Conteúdo: Cobertura Escola Infantil Tia Braia

Escala: 1/75

Local: Rua Natalino Giordano

Data: Out/2016

PRANCHA: 1/2

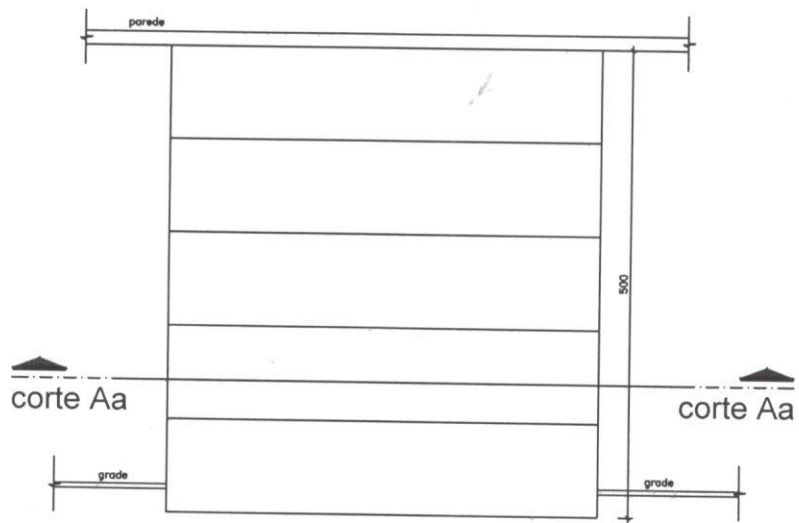

TOLDO EM POLICARBONATO

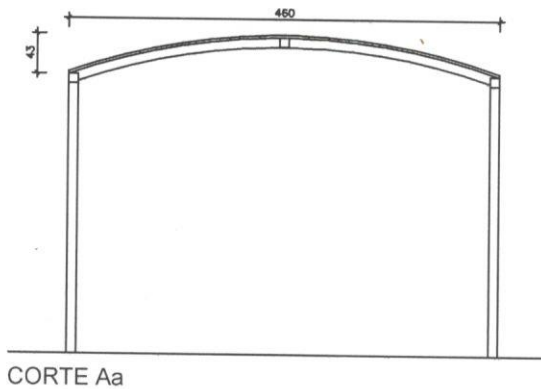

Carla Zanette
Engenheira Civil
CREA 128304-8

Resp. Técnico: <u>Carla Zanette</u> Carla Zanette Engenheira Civil - CREA SC 128304-8	Proprietário: _____ Prefeitura Municipal de Pinhal da Serra	
Conteúdo: Cobertura Escola Infantil	Escala: 1/75	
Local: Rua Natalino Giordano	Data: Out/2016	PRANCHA: 2/2