

LEGENDA

- BLOCO PEDAGÓGICO
- BLOCO ADMINISTRATIVO
- BLOCO DE SERVIÇO

ÁREAS:

- BLOCO ADMINISTRATIVO – 74,81m²
- BLOCO SERVIÇO – 74,81m²
- BLOCO PEDAGÓGICO – 257,67m²
- RECREIO COBERTO – 175,35m²
-
- SUB TOTAL – 582,64m²
- CIRCUL. ADMINISTRATIVO – 23,86m²
- CIRCUL. SERVIÇO – 23,86m²
- CIRCUL. PEDAGÓGICO – 62,37m²
- PASSARELAS – 33,69m²
-
- SUB TOTAL – 143,78m²
-
- ÁREA CONSTRUÍDA – 726,42m²

3 LAYOUT GERAL
ESCALA 1:75

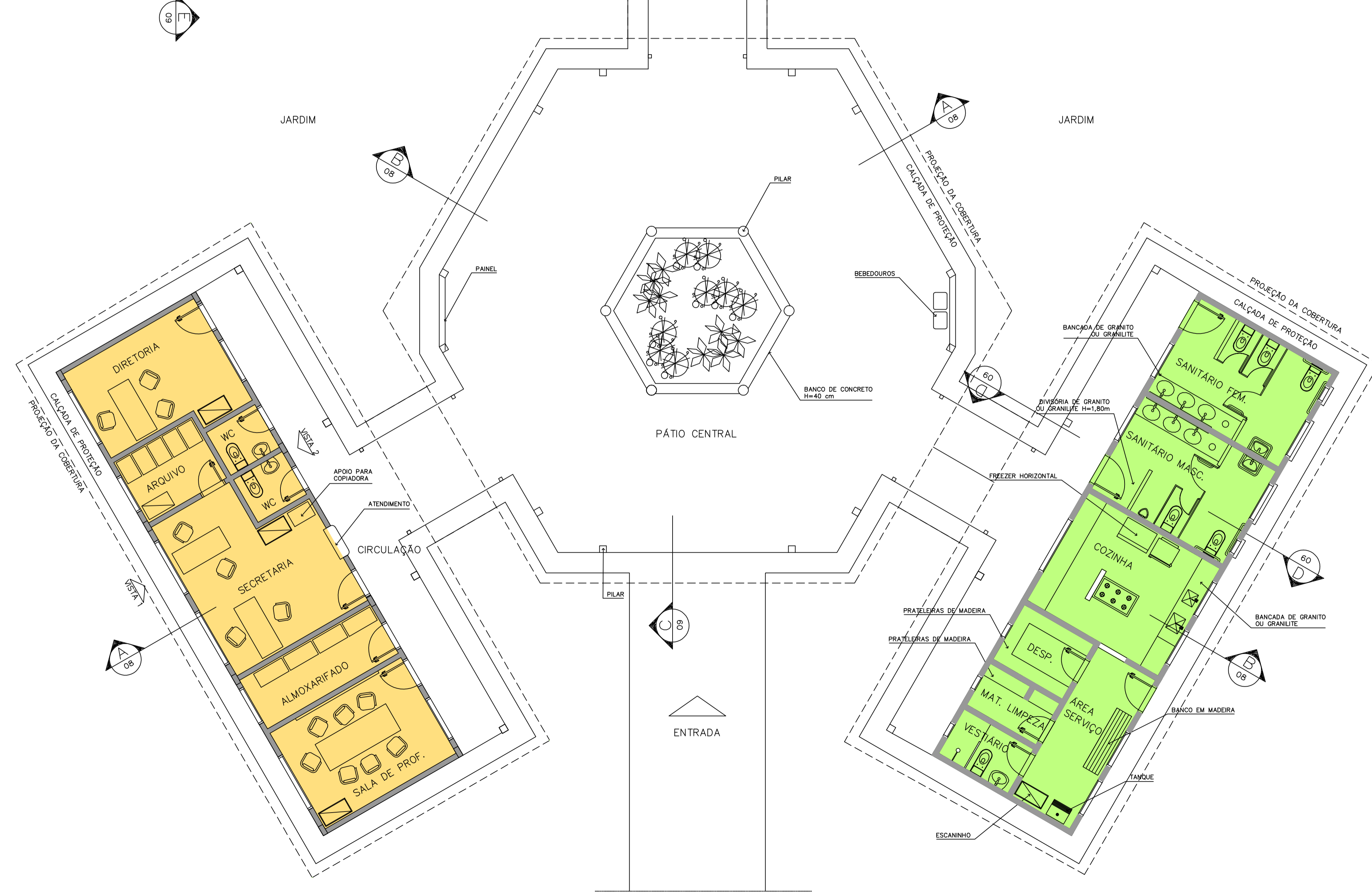

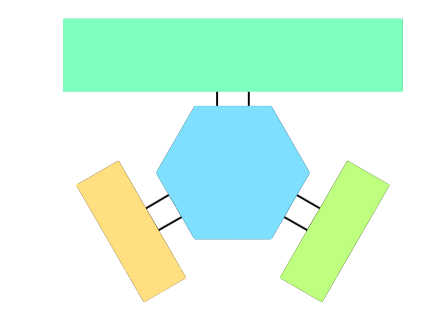
Ministério da Educação FNDE <small>Fundo Nacional de Desenvolvimento da Educação</small>	
ESPAÇO EDUCATIVO URBANO II – 04 SALAS DE AULA	
ENDEREÇO:	DIVERSOS
PROPRIETÁRIO:	FUNDO DE FORTALECIMENTO PARA A ESCOLA
AUTORES DO PROJETO:	MARCELO TONIAZZO LISSA GUSTAVO SILVEIRA
RESPONSÁVEL TÉCNICO:	_____
PROPRIETÁRIO	_____
AUTOR DO PROJETO	CREA 8.432 0-DF
AUTOR DO PROJETO	CREA 9.784 0-DF
RESP. TÉCNICO	_____
DLFO	CREA
	
ARQ	ARQUITETURA
LAYOUT – GERAL	
03	FOLHA
16	
REVISÃO: 01-2004	DATA: DEZEMBRO/2004
ESCALA: 1:75	DESENHO:
VISTO:	

ARQUITETURA E CONSTRUÇÃO LTDA. (081) 9986-9115 – MARCELLO / (081) 9986-9190 – GUSTAVO / (0 33 81) 234-5511 / 303-3282 (CELULAR)

